

## Fundación HIV Monitoring

La Fundación HIV Monitoring (SHM) se creó en 2001 y fue designada por el Ministerio de Sanidad, Bienestar y Deporte de los Países Bajos como el organismo encargado de llevar a cabo el registro y seguimiento de las personas con VIH que viven en los Países Bajos. El objetivo de SHM es cartografiar la población de personas con VIH que viven en los Países Bajos para contribuir al conocimiento sobre el VIH.

En colaboración con todos los centros y subcentros de tratamiento del VIH reconocidos, la SHM ha establecido un sólido marco de investigación para recopilar sistemáticamente datos médicos durante largos periodos de tiempo de todas las personas registradas con VIH que han dado su autorización para ello.

Los Países Bajos es el único país del mundo que cuenta con un monitor de este tipo. Esto permite a los proveedores de asistencia sanitaria aspirar a la máxima calidad posible en la atención para los pacientes con VIH.

Además de los informes nacionales de la SHM, los proveedores de asistencia sanitaria también tienen acceso a informes específicos de cada centro para optimizar la asistencia que brindan basándose en los datos de la SHM.

Adicionalmente, los datos de la SHM se ponen a disposición de los investigadores nacionales e internacionales que los soliciten. De este modo, SHM contribuye a mejorar la calidad de la atención y la prevención del VIH, no solo en los Países Bajos, sino también a nivel mundial.

**Consulte para más información:** [www.hiv-monitoring.nl](http://www.hiv-monitoring.nl)

 [stichting hiv monitoring](https://www.linkedin.com/company/stichting-hiv-monitoring)

 [@hivmonitoringnl](https://twitter.com/hivmonitoringnl)

 [hivmonitoring\\_nl](https://www.instagram.com/hivmonitoring_nl)

**Envíenos un correo electrónico a:** [hiv.monitoring@amsterdamumc.nl](mailto:hiv.monitoring@amsterdamumc.nl)

© Todos los derechos reservados. Queda prohibida la reproducción o publicación total o parcial de esta publicación, en cualquier forma o por cualquier medio, así como su almacenamiento en un sistema de recuperación de datos, sin la autorización previa por escrito de los autores.

## Fundación HIV Monitoring (SHM) Del diagnóstico al tratamiento óptimo: cada paciente cuenta



# Del diagnóstico al tratamiento óptimo: cómo contribuyen los datos médicos a la atención para los pacientes con VIH

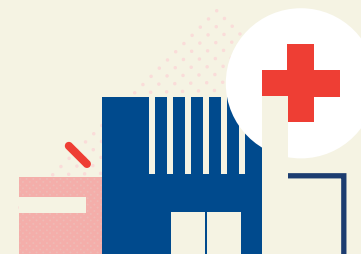

## Atención para el VIH en centros de tratamiento del VIH

En caso de que le diagnostiquen VIH en los Países Bajos, se le derivará a uno de los centros de tratamiento del VIH designados. A partir de ese momento, el equipo de tratamiento del VIH registrará sus datos médicos en su historial médico cada vez que visite el hospital.

## Mejora de la atención para los pacientes con VIH

Proporcionamos a los centros de tratamiento del VIH retroalimentación periódica sobre sus propios datos. Estos son utilizados por los equipos asistenciales para mejorar la atención a los pacientes en el centro.

## SHM contribuye a la investigación nacional e internacional del VIH

Los datos de la SHM también son aptos para ser empleados en investigaciones nacionales e internacionales. De este modo, SHM contribuye a mejorar la calidad de la atención y la prevención del VIH, no solo en los Países Bajos, sino también a nivel mundial.

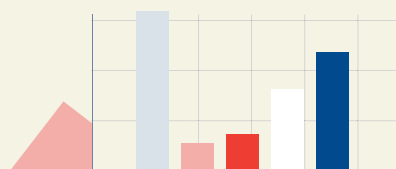

## SHM impulsa el aumento del conocimiento sobre el VIH en los Países Bajos

Nuestra propia investigación contribuye al conocimiento de los efectos del tratamiento para el VIH de por vida. Presentamos regularmente nuestro trabajo en revistas médicas internacionales y en nuestro informe anual de monitoreo del VIH.

La Fundación HIV Monitoring (SHM) trabaja en nombre del Ministerio de Sanidad, Bienestar y Deporte de los Países Bajos para cartografiar la población de personas con VIH que viven en los Países Bajos. En colaboración con todos los centros de tratamiento del VIH de los Países Bajos, la SHM ha establecido un sólido marco de investigación para recopilar sistemáticamente datos médicos durante largos periodos de tiempo de todas las personas registradas con VIH que han dado su autorización para ello.

## SHM recopila datos médicos para la investigación

Con su autorización explícita, el SHM recopila sus datos médicos en el centro de tratamiento del VIH. El especialista en VIH encargado de su caso o su asesor médico de VIH le informará al respecto y le solicitará su autorización. También puede revocar su autorización en cualquier momento a través de su centro de tratamiento del VIH. Esto no tendrá consecuencias para su tratamiento. Para obtener más información actualizada sobre el uso de sus datos y sus derechos, visite: [www.hiv-monitoring.nl](http://www.hiv-monitoring.nl)



## Su privacidad

SHM cumple con el Reglamento General de Protección de Datos de los Países Bajos (AVG) y con todas las normativas nacionales de privacidad para la investigación médica. Por lo tanto, todos los datos recogidos por SHM no se pueden rastrear directamente hasta un individuo.

## Datos de alta calidad

En el campo de la investigación se requieren datos precisos y fiables. Por ello, SHM realiza exhaustivos controles de calidad y los datos pueden vincularse con otras fuentes de datos. Los datos recopilados por SHM se almacenan en la "base de datos" segura de SHM. A partir de esta base de datos, dicha información se utiliza para la investigación.

